# ESD-container, Maxi-KLT

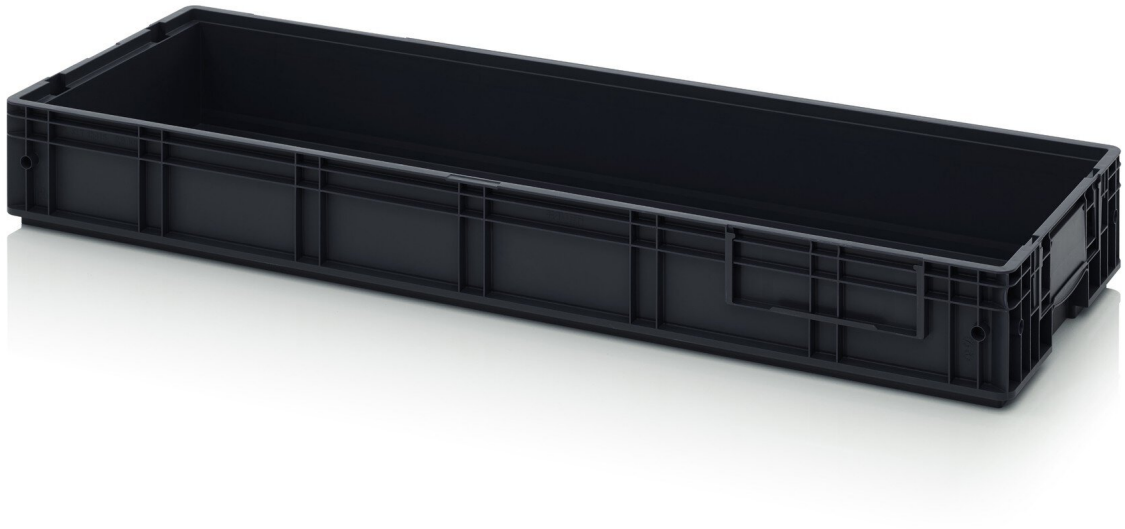

Past naadloos in het geheel. De ESD-R-KLT container van AUER Packaging is perfect afgestemd op geautomatiseerde productieprocessen en is geschikt voor gebruik in verschillende productiestappen. Gevoelige elektronische componenten kunnen gemakkelijk worden opgeslagen en getransporteerd dankzij de elektrisch geleidende kunststof.

- Met composietbodem
- Geïntegreerde dekselsleuven
- Met zelfklevende oppervlakken voor barcodes
- Geluiddempend op transportbanden

[https://www.weidinger.eu/nl/configurators/vakkenverdelers-en-tussenlagen|Individuele vakken en tussenlagen configureren]

| **Artikelnr.** | **WL83984** |
|---|---|
| Fabrikant | AUER |
| Fabrikant artikelnr. | ESD KLT 12415 |
| GPSR-fabrikantgegevens | AUER Packaging GmbH<br>Am Kroit 25/27<br>DE-83123 Amerang<br>www.auer-packaging.de |
| Lengte | 1200 mm |

| | |
|---|---|
| Breedte | 400 mm |
| Hoogte | 147 mm |
| Verkoopeenheid | 1 stuk |
| Inhoudseenheid | 1 stuk |
| Kleur | zwart |
| Binnenlengte | 1142 mm |
| Binnenbreedte | 360 mm |
| Binnenhoogte | 144,5 mm |
| Materiaal | ESD PP |
| Typische lekweerstand | $10^3 < 10^{10}$ Ohm/cm |
| Verpakkingseigenschappen | deductief |
| ESD-compatibel | ja |