LED ringlicht, groen (540 nm), werkafstand 30 mm - 150 mm (optimaal 50 mm)

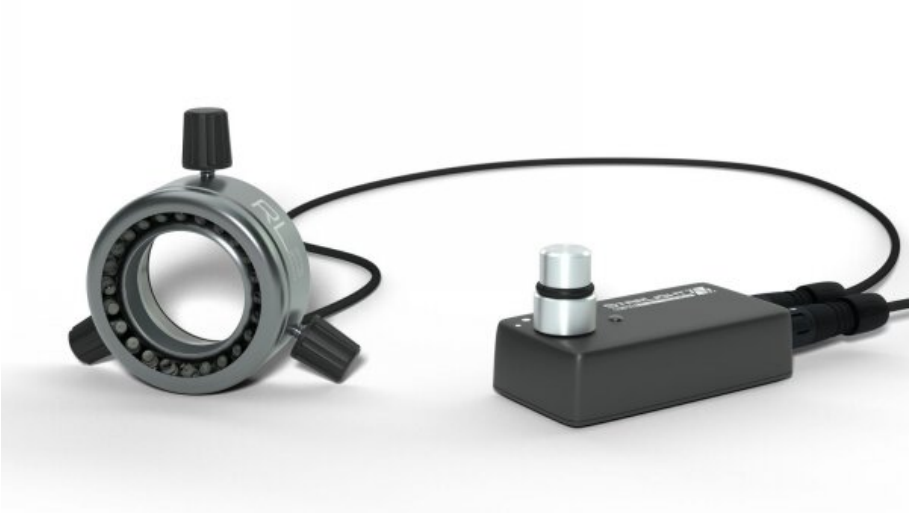

- Ringlicht RL2-50 G
- groen (540 nm)
- werkafstand 30 mm - 150 mm (optimaal 50 mm)
- helderheidsregeling 0 - 100% met geheugenfunctie

Artikelnr.	**WL62783**
Fabrikant	STARLIGHT
Fabrikant artikelnr.	100-010656
GPSR-fabrikantgegevens	STARLIGHT Opto-Electronics Flachslander Straße 8 DE-90431 Nürnberg www.starlight-sl.de

Hoogte	25 mm
Verkoopeenheid	1 stuk
Inhoudseenheid	1 stuk
Kleurinformatie van de fabrikant	titanium
Kleur	titan
Materiaal	geanodiseerd aluminium
Buitendiameter	28 mm
Aantal LED's	24
Lengte van de stroomkabel	0,85 m
Kleur van het licht	groen
Kabellengte	1,4 m
Stroomverbruik	5 W
ESD-compatibel	nee