Portapunte di saldatura per i-Con Vario, non equipaggiato

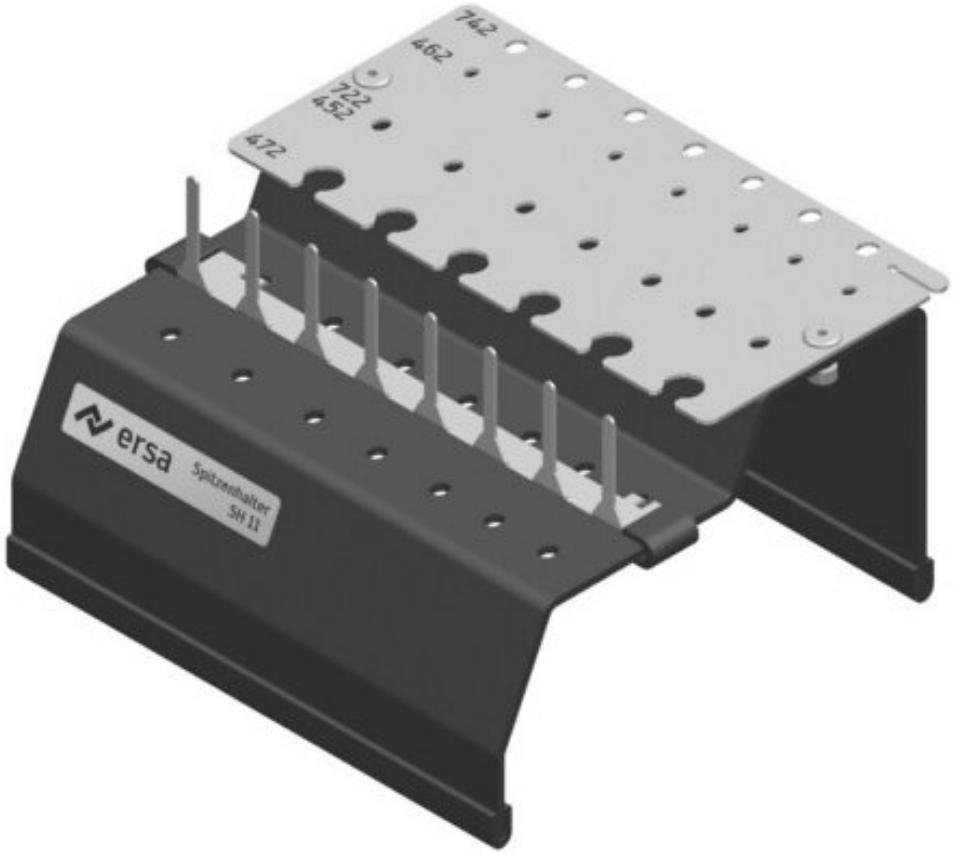

Supporto per punte di saldatura/saldatura e ugelli di dissaldatura
- per punte per saldatura serie 102
- Punte di dissaldatura Serie 462 e 742
- Ugelli ad aria calda della Serie 472

Articolo n.	**WL44509**
Modello	SH11
Produttore	ERSA
Codice articolo del produttore	0SH11
Dati del produttore GPSR	ERSA GmbH Leonhard-Karl-Strasse 24 DE-97877 Wertheim www.ersa.de

Lunghezza con imballaggio	140 mm
Larghezza con imballaggio	140 mm
Altezza con imballaggio	85 mm
Unità di vendita	1 Pezzo
Unità di contenuto	1 Pezzo
Conforme alle ESD	No