Tovaglietta ESD Premium, grigio, 600 x 600 x 2 mm

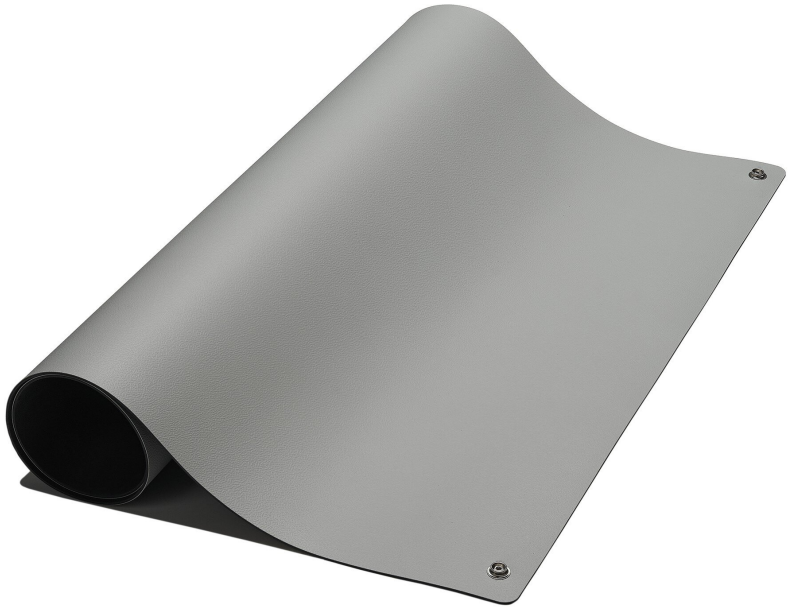

Scoprite il tappetino da tavolo SafeGuard ESD in grigio, che rappresenta la scelta perfetta per la produzione di elettronica grazie alle sue eccezionali proprietà e ai suoi punti di forza. Con una dimensione di 600 x 600 x 2 mm e 2 bottoni a pressione da 10 mm, non solo offre un'ampia superficie di lavoro, ma è anche facile da usare.
Il tappetino da tavolo ESD di SafeGuard convince per la sua resistenza al calore e alle saldature, che lo rende ideale anche come tappetino di saldatura. Grazie alla sua resistenza alla temperatura fino a 750°C in conformità al test del filo incandescente secondo la norma IEC 60335-1:2010 e al test della fiamma ad ago secondo la norma IEC 60695-11 per un massimo di 30 secondi, dimostra il suo valore anche nelle applicazioni più impegnative.
Il tappetino si distingue anche per la sua resistenza agli agenti chimici e agli oli, garantendo una protezione affidabile anche in condizioni avverse. La sua elasticità permanente fa sì che non si arrotoli più, mentre la sua resistenza all'abrasione garantisce una lunga durata. Confortevole e dal design ergonomico, è piacevole lavorare.
Il tappetino da scrivania SafeGuard ESD è conforme alla normativa RoHS e ha una

superficie antiriflesso che facilita il lavoro. Essendo un tappetino da tavolo ESD a due strati (dissipativo e conduttivo), garantisce una resistenza superficiale compresa tra 10^6 e 10^7 ohm, in conformità alla norma EN 61340-2-3.
• Resistente al calore e alle saldature
• Resistente alla temperatura secondo il test del filo incandescente - IEC 60335-1:2010 - fino a 750°C e al test della fiamma ad ago secondo IEC 60695-11, fino a 30 secondi.
• Resistente agli agenti chimici e agli oli
• Permanentemente elastico, resistente all'abrasione e confortevole
• Conforme alla normativa RoHS
• La superficie antiriflesso facilita il lavoro
• Tappetino da tavolo ESD a due strati (dissipativo/conduttivo)
• Resistenza superficiale di 10^6 - 10^7 Ohm (EN 61340-2-3)

Articolo n.	**WL43386**
Modello	SG-TM-GR-GL-2DK-600X600X2
Produttore	SAFEGUARD
Codice articolo del produttore	SG-TM-GR-GL-2DK-600X600X2
Dati del produttore GPSR	Weidinger GmbH Hertha-Sponer-Str. 1a DE-82216 Gernlinden
Lunghezza	600 mm
Larghezza	600 mm
Altezza	2 mm
Unità di vendita	1 Pezzo
Unità di contenuto	1 Pezzo
Informazioni sul colore del produttore	grigio
Colore	Grigio
Materiale	Gomma naturale e gomma sintetica
Conforme alla direttiva RoHS	Sì
Resistenza superficiale tipica (Rpp)	10^6 - 10^7 Ohm (EN 61340-2-3)
Tipo di superficie	Tappetino per Tavolo
Certificazione ESD secondo IEC 61340-5-1	si
Resistenza alla temperatura	Test del filo incandescente secondo IEC 60335-1:2010 - fino a 750°C
Resistività di volume tipica (RV) EN 61340-2-3	10^6 Ohm
Durezza ISO 7619	shore A 75
Resistenza del materiale/pressione EN/ISO 24343-1	< 0,20mm
Resistenza all'abrasione ISO 4649 (Met. A-5N)	< 200 mm^3

Flessibilità EN/ISO 24344 (Met.AO 20mm)	si
Infiammabilità	Needle Flame test acc. to IEC 60695-11, bis 30sec.
Resistenza allo scivolamento, COF dinamico EN13893	> 0,30
Resistenza alle macchie EN/ISO 26987	Persistente, a secondo della concentrazione e della durata del contatto
Resistenza all'olio e al grasso (ASTM D471)	Variazione limitata di volume e massa
Pulizia	utilizzare detergenti ESD adeguati
Superficie	Copertura del tavolo ESD a due strati
Angoli	Rotondo
Conforme alle ESD	Si
Connessione	2 Pulsanti Da 10 Mm 2X 10 Mm

Altre versioni

Articolo n.	Lunghezza x Larghezza
WL54959	400 mm x 400 mm
WL43385	400 mm x 600 mm
WL43386	**600 mm x 600 mm**
WL43387	700 mm x 1200 mm
WL43388	800 mm x 1200 mm
WL34493	900 mm x 600 mm
WL34498	1200 mm x 600 mm