Garniture en mousse KNIPEX Set de pinces VDE 1, sans outil, 172 x 30 x 392 mm

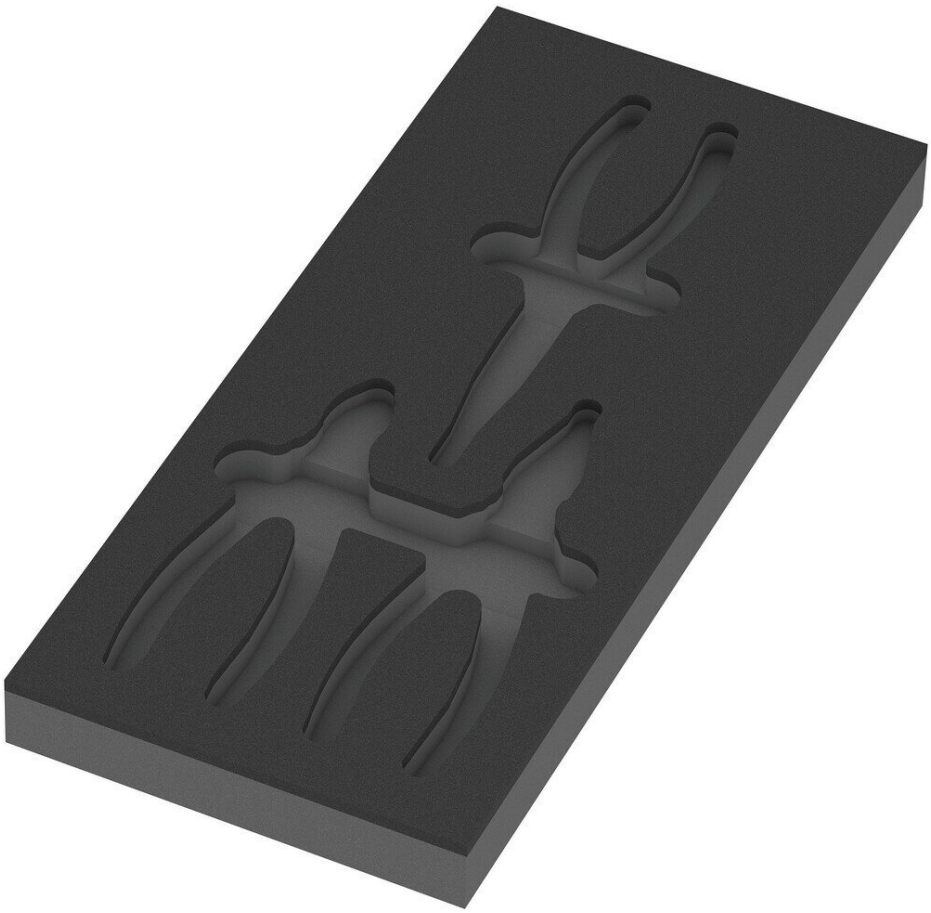

1 garniture en mousse durable, sans outil ; bicolore pour une identification rapide des pièces manquantes ; largeur x hauteur x profondeur : 172 x 30 x 392 mm ; garniture en mousse de rechange pour l'article Wera 9784 ; convient pour la servante d'atelier Tool Rebel.

- Garniture en mousse durable, chaque outil a sa place fixe ; bicolore, l'absence d'outils est rapidement remarquée.
- Ajustement optimal permettant de sortir au mieux les outils de la garniture en mousse
- Hydrofuge et oléofuge, facile à entretenir et à nettoyer
- Protection des outils contre les salissures et les chocs
- Largeur x hauteur x profondeur : 172 x 30 x 392 mm

Numéro d'article	**WL91055**

Modèle	9884
Fabricant	WERA
Numéro d'article du fabricant	05137384001
Données du fabricant du GPSR	WERA Werkzeuge GmbH Korzerter Strasse 21-25 DE-42349 Wuppertal-Cronenberg www.wera.de
Longueur	403 mm
Largeur	185 mm
Hauteur	55 mm
Longueur avec emballage	403 mm
Largeur avec emballage	185 mm
Hauteur avec emballage	55 mm
Unité de vente	1 pièce
Unité de contenu	1 pièce
VDE	oui
Conforme aux normes ESD	non