Buse de remplacement, rectangulaire

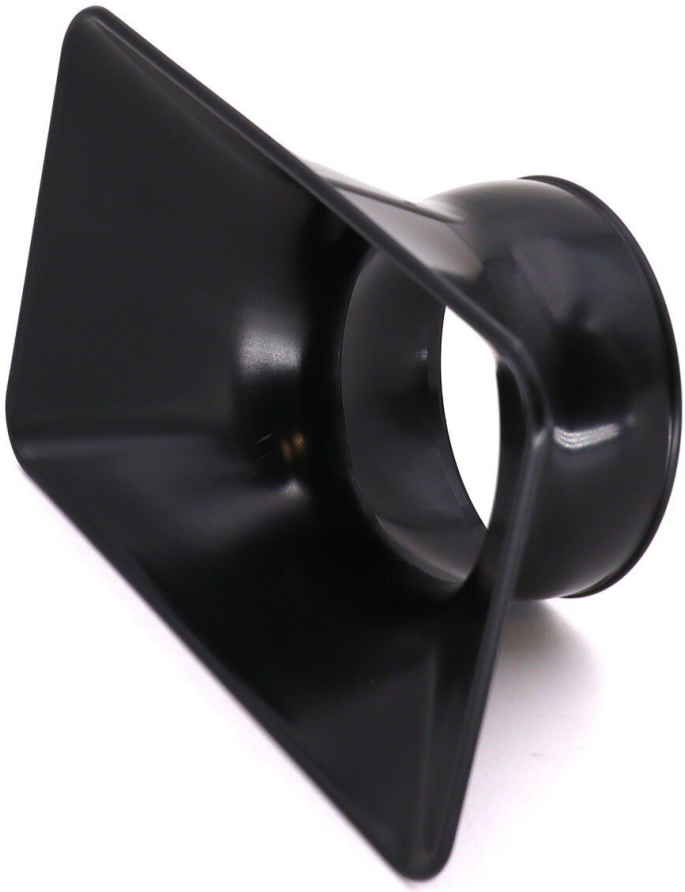

Rectangular nozzle replacement for Omniflex Arm
• pour Omniflex Arm ESD avec buse rectangulaire

N° d'article	WL26889
mannequin	Q-AD426530
Fabricant	OKI
Fabricant Numéro d'article	Q-AD426530
Informations sur le fabricant du GPSR	OK International Ltd Eagle Close, Chandlers Ford GB-SO53 4NF Hampshire www.ok-international.com
largeur	150 mm
apogée	88 mm

Unité de vente	1 pièce
Unité de contenu	1 pièce
Conforme aux normes ESD	oui