Becher de protection, rectangulaire, 12,0 x 17,0 mm

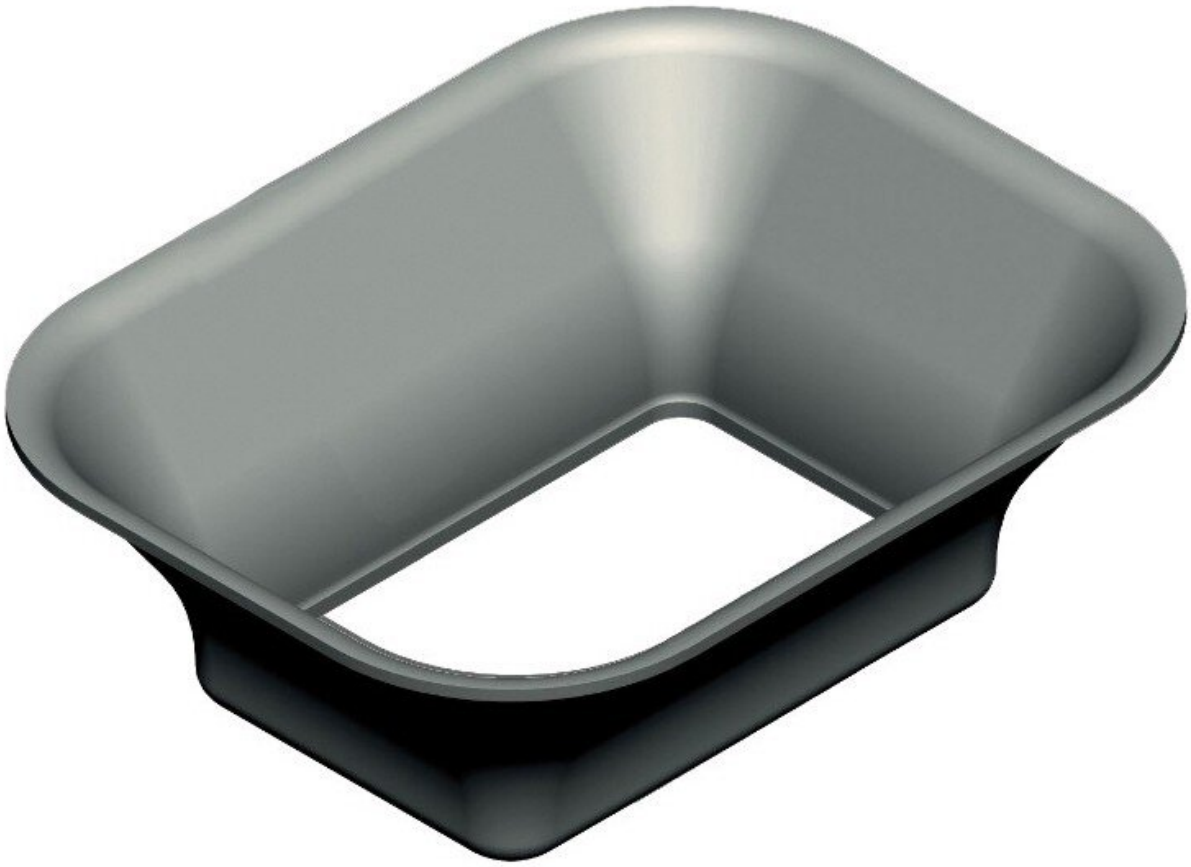

The rectangular protective cup measuring 12 x 17 mm is an indispensable accessory for hot air repair stations. It effectively protects adjacent components by concentrating the heat on the desired area. For optimum results, the protective cup should be the right size for the component to be desoldered. Although it can be used without a tripod, use with a tripod is recommended for precise and clean removal of components. Available from Weidinger.eu.

- rectangulaire - sans pied
- pour les stations de réparation à air chaud
- protège les composants adjacents
- concentre la chaleur sur la zone désirée
- La coupelle de protection doit avoir la taille appropriée du composant à dessouder
- Peut être utilisé avec un pied pour retirer proprement le composant

Numéro d'article	**WL13134**

Modèle	0932235 / P2235
Fabricant	JBC
Numéro d'article du fabricant	P2235
Données du fabricant du GPSR	JBC Soldering SL Ramón y Cajal 3 ES-08750 Molins De Rei www.jbctools.com
Longueur avec emballage	35 mm
Largeur avec emballage	30 mm
Hauteur avec emballage	15 mm
Unité de vente	1 pièce
Unité de contenu	1 pièce
Longueur (coque de protection)	12 mm
Largeur (coquille de protection)	17 mm
Forme	rectangulaire
Dimensions	12 x 17 mm
Conforme aux normes ESD	non

Autres versions

Numéro d'article	Longueur (coque de protection) x Largeur (coquille de protection)
WL23238	4,3 mm x 3 mm
WL23239	5,2 mm x 7,5 mm
WL23240	5,2 mm x 9,5 mm
WL23241	6,2 mm x 4,2 mm
WL13143	9 mm x 13 mm
WL13144	9,5 mm x 19 mm
WL13146	9,5 mm x 21 mm
WL13145	10,5 mm x 21 mm
WL13147	11 mm x 16 mm
WL13134	**12 mm x 17 mm**
WL23242	12 mm x 23 mm
WL23243	13 mm x 31,5 mm
WL13141	13,5 mm x 21,5 mm
WL23245	18 mm x 29 mm

WL23246	18,5 mm x 24 mm
WL23249	33 mm x 46 mm
WL23251	52,5 mm x 14 mm