Schaumstoffeinlage KNIPEX Zangen Set VDE 1, ohne Werkzeug, 172 x 30 x 392 mm

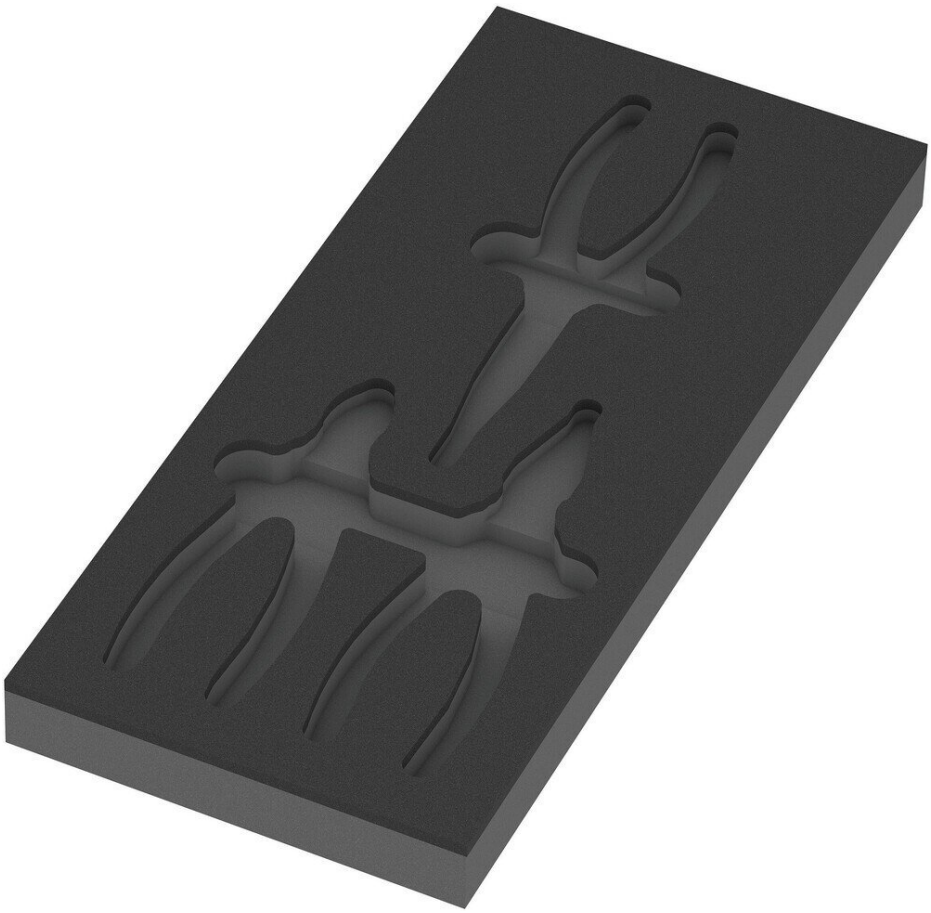

1 langlebige Schaumstoffeinlage, ohne Werkzeug; 2-farbig zur schnellen Erkennung von fehlenden Teilen; Breite x Höhe x Tiefe: 172 x 30 x 392 mm; Ersatzschaumstoffeinlage für Wera Artikel 9784; geeignet für den Tool Rebel Werkstattwagen.
• Langlebige Schaumstoffeinlage, jedes Werkzeug hat seinen festen Platz; 2-farbig, das Fehlen von Werkzeugen wird schnell bemerkt
• Optimale Passung zur bestmöglichen Entnahme der Werkzeuge aus der Schaumstoffeinlage
• Wasser- und ölabweisend, pflegeleicht und einfach zu reinigen
• Schutz des Werkzeugs vor Verschmutzung und Stoßeinwirkung
• Breite x Höhe x Tiefe: 172 x 30 x 392 mm

Artikel-Nr.	**WL91055**

Modell	9884
Hersteller	WERA
Hersteller-Artikel-Nr.	05137384001
GPSR Herstellerdaten	WERA Werkzeuge GmbH Korzerter Strasse 21-25 DE-42349 Wuppertal-Cronenberg www.wera.de
Länge	403 mm
Breite	185 mm
Höhe	55 mm
Länge mit Verpackung	403 mm
Breite mit Verpackung	185 mm
Höhe mit Verpackung	55 mm
Verkaufseinheit	1 Stück
Inhaltseinheit	1 Stück
VDE	ja
ESD gerecht	nein