ESD Regalboden 870 x 650 mm, neigbar, M900

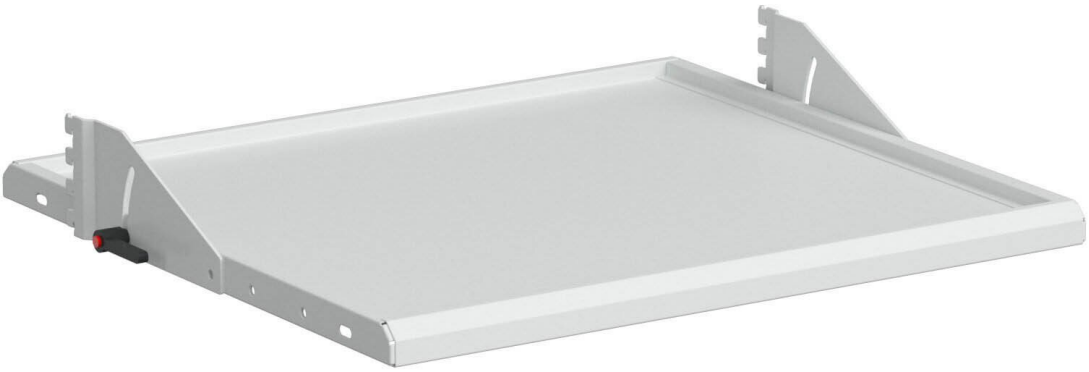

Verstellbarer Regalboden mit stufenloser Neigungsverstellung für Multi-Wagen M900.
• Abmessung: 870 x 650 x 37
• Farbe: Hellgrau
• Max. Tragfähigkeit: 100 kg
• ESD gerecht: Ja
• Geeignet für:
• Concept Arbeitstisch
• TP Arbeitstisch
• Treston Industrie Multiwagen
• Stufenlose Neigungsverstellung 0-25°
[https://3d.treston.com/?duid=weidinger_de|Gestalten Sie Ihren individuellen Arbeitsplatz mit dem TRESTON 3D Konfigurator]
[https://www.weidinger.eu/de/b/treston|Zur TRESTON Herstellerseite]

Artikel-Nr.	**WL83303**
Modell	TMTAS9-49
Modelllinie	M900
Hersteller	TRESTON
Hersteller-Artikel-Nr.	TMTAS9-49

GPSR Herstellerdaten	Treston Deutschland GmbH Frankfurter Str. 101 DE-65479 Raunheim www.treston.de
Länge	650 mm
Breite	870 mm
Höhe	37 mm
Länge mit Verpackung	660 mm
Breite mit Verpackung	890 mm
Höhe mit Verpackung	50 mm
Verkaufseinheit	1 Stück
Inhaltseinheit	1 Stück
Herstellerfarbangabe	hellgrau
Farbe	hellgrau
Material	Epoxidpulverbeschichteter Stahl
Tragfähigkeit	100 kg
neigungsverstellbar	0 – 25 °
ESD gerecht	ja