LED-Modul, rot (625 nm), Diffuse (40°), 21mm

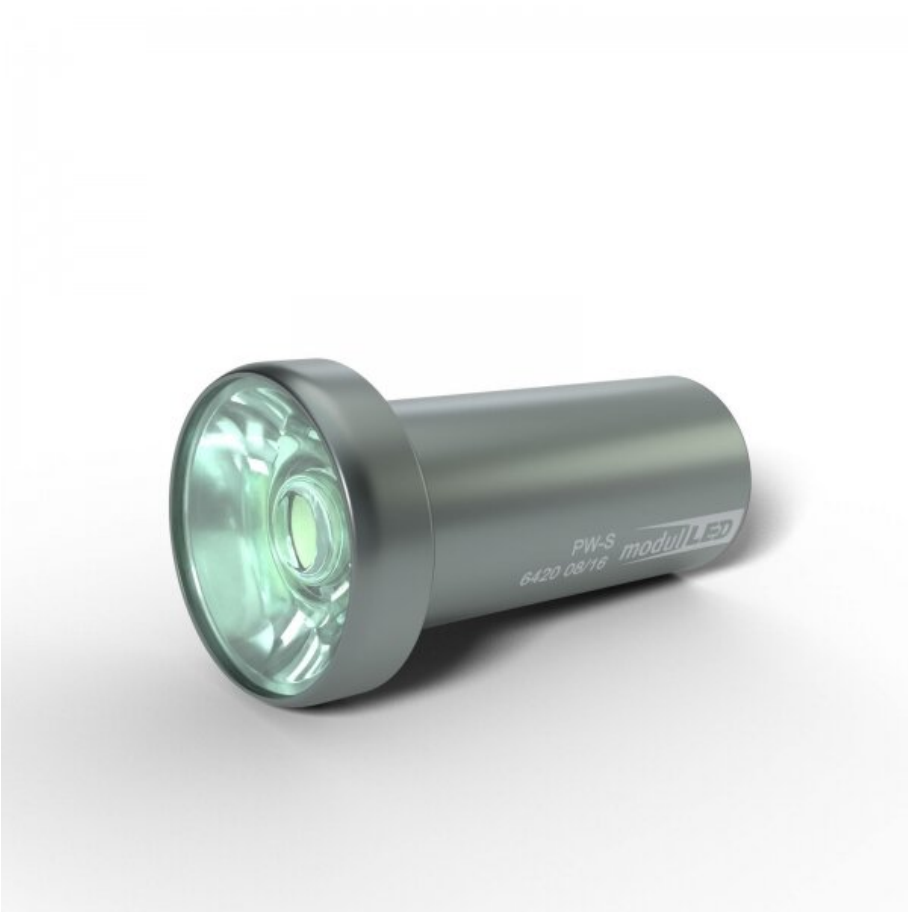

- LED-Modul modulLED21-d R
- rot (625 nm)
- Diffuse (40°)

Artikel-Nr.	**WL62801**
Hersteller	STARLIGHT
Hersteller-Artikel-Nr.	100-005936
GPSR Herstellerdaten	STARLIGHT Opto-Electronics Flachslander Straße 8 DE-90431 Nürnberg www.starlight-sl.de
Länge	21 mm
Verkaufseinheit	1 Stück

Inhaltseinheit	1 Stück
Leuchtenmodul (Optik)	Diffuse (40°)
Wellenlänge	625 nm
Lichtfarbe	rot
ESD gerecht	nein