ESD-Bodenfliese, T-Lock, hellgrau, 500 x 500 x 7 mm, 4 Stück

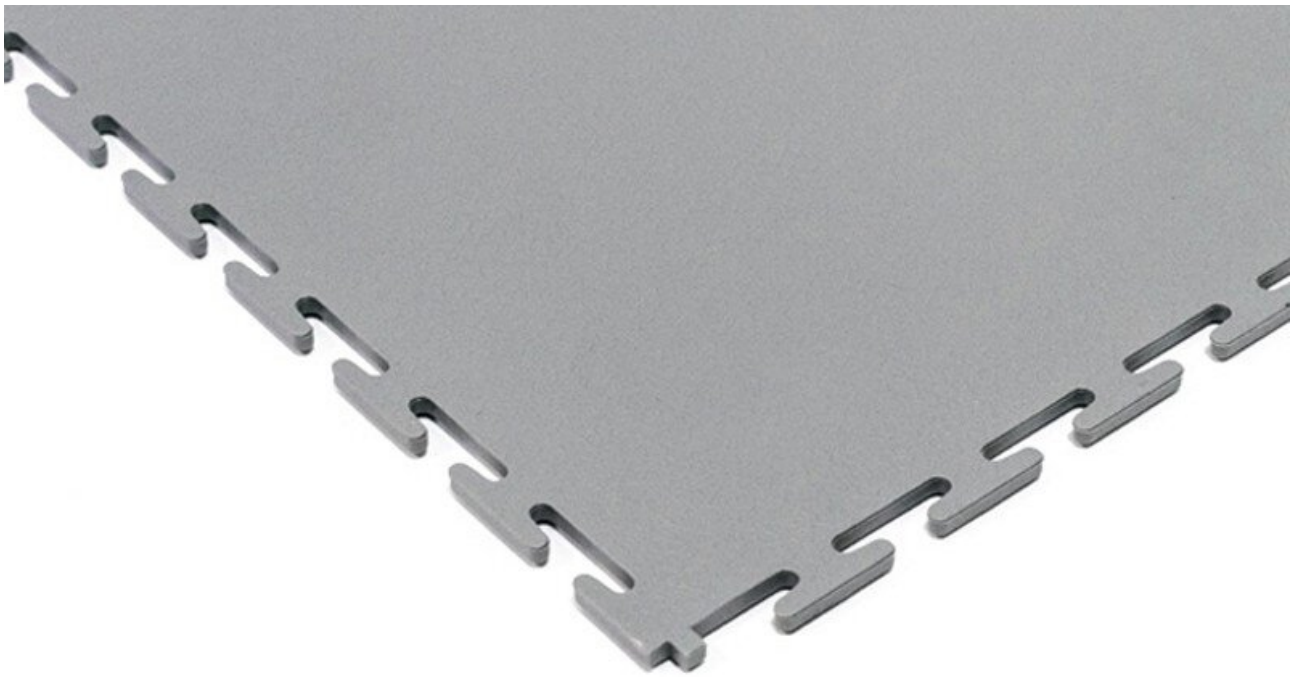

Hinweis: Bitte beachten Sie die Verlegeanweisung für Bodenfliesen von ecotile. Diese ist unter "Dokumente" > "Technisches Datenblatt herunterladen" verfügbar.

- zertifiziert nach ISO90001
- ISO 61340/5
- EN 1081, EN 1815 & EN6356
- Oberflächenwiderstand der Fliesen liegt zwischen 3,0 x 10^4 Ohm/m2 und 3 x 10^6 Ohm
- Ableitwiderstand liegt zwischen 3,6 x 10^5 Ohm und 9,5 x10^5 Ohm
- feuerhemmend - Klasse Bfl s1
- rutschhemmend
- chemikalienecht
- vermindert Staub und Lärm
- einfache Installation dank ineinandergreifender Fugen - Click-and-Use-Installation
- Isolierung des Boden gegen Kälte und Feuchtigkeit

Artikel-Nr.	**WL43693**
Modell	ECOTILE-E500/x/ESD.201
Hersteller	ECOTILE
Hersteller-Artikel-Nr.	E500/7/ESD201

GPSR Herstellerdaten	ecotile Flooring Sedgwick Road Unit 15 GB-LU4 9DT Luton www.ecotileflooring.com
Länge	500 mm
Breite	500 mm
Höhe	7 mm
Verkaufseinheit	1 VPE
Inhaltseinheit	4 Stück
Farbe	hellgrau
Herstellerfarbangabe	hellgrau (RAL 7004)
Farbe	hellgrau
Verbindungssystem	T-Lock
Beschaffenheit Oberfläche	glatt
Stärke	7 mm
Art Belag	Bodenfliese
ESD gerecht	ja

Weitere Ausführungen

Artikel-Nr.	Stärke
WL43693	**7 mm**