ESD-Tischmatte Premium, blau, 600 x 600 x 2 mm, Zuschnitt mit 2x 10 mm Druckknopf

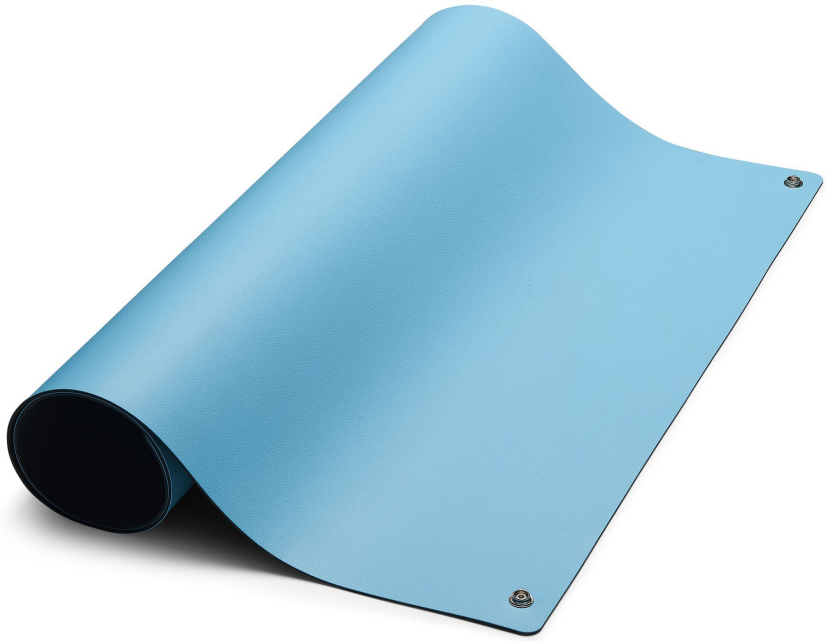

Die SafeGuard ESD Tischmatte in Blau, Größe 1200x700x2 mm, mit 2x 10 mm Druckknopf, ist die perfekte Lösung für Ihre Elektronikfertigung. Dank ihrer Hitze- und Lötzinnbeständigkeit ist sie auch ideal als Lötmatte einsetzbar. Die Temperaturbeständigkeit gemäß Glow wire test und Needle Flame test ermöglicht den Einsatz bei extremen Bedingungen bis zu 750°C. Chemikalien und Öle können ihr nichts anhaben, während ihre Dauerelastizität und Abriebfestigkeit für eine lange Lebensdauer sorgen. Die antireflektierende Oberfläche erleichtert Ihre Arbeit, während die zweischichtige ESD Technologie mit einem Oberflächenwiderstand von 10^6 - 10^7 Ohm gemäß EN 61340-2-3 höchste Sicherheit gewährleistet. Machen Sie sich keine Sorgen um Umweltauflagen - die Matte ist RoHS-konform.

Zusätzlich bieten wir Ihnen ab sofort die Möglichkeit, Ihre Arbeitskleidung individuell zu gestalten. Ob mit Ihrem Firmenlogo oder einem anderen Motiv, wir setzen Ihre Wünsche

um und machen Ihre Jacke einzigartig. Mehr Informationen finden Sie unter https://www.weidinger.eu/de/individuelle-bedruckung
• Hitze- und Lötzinnbeständig
• Temperaturbeständig nach Glow wire test - IEC 60335-1:2010 - bis 750°C und Needle Flame test acc. to IEC 60695-11, bis 30sec.
• Chemikalien- und Ölbeständigkeit
• Dauerelastisch, abriebfest und komfortabel
• RoHS-konform
• Antireflektierende Oberfläche vereinfacht das Arbeiten
• zweischichtige ESD Tischmatte (dissipative/conductive)
• Oberflächenwiderstand beträgt 10^6 - 10^7 Ohm (EN 61340-2-3)
[https://esdtischmattenkonfigurator.weidinger.eu|ESD Tischmattenkonfigurator]

Artikel-Nr.	**WL43390**
Modell	SG-TM-BL-GL-2DK-600X600X2
Hersteller	SAFEGUARD
Hersteller-Artikel-Nr.	SG-TM-BL-GL-2DK-600X600X2
GPSR Herstellerdaten	Weidinger GmbH Hertha-Sponer-Str. 1a DE-82216 Gernlinden
Länge	600 mm
Breite	600 mm
Höhe	2 mm
Verkaufseinheit	1 Stück
Inhaltseinheit	1 Stück
Farbe	hellblau
Herstellerfarbangabe	hellblau
Farbe	blau
Material	Naturkautschuk & Synthesekautschuk
RoHS konform	ja
Typischer Oberflächenwiderstand (Rpp)	10^6 - 10^7 Ohm (EN 61340-2-3)
Anschluss	2x 10 mm Druckknopf
Art Belag	Tischmatte
ESD Zertifizierung nach IEC 61340-5-1:2016	ja
Temperaturbeständigkeit	Glow wire test acc. to IEC 60335-1:2010 - bis 750°C
Typischer Volumenwiderstand (RV) EN 61340-2-3	10^6 Ohm
Härte ISO 7619	shore A 75

Materialbeständigkeit/Druck EN/ISO 24343-1	< 0,20mm
Abriebfestigkeit ISO 4649 (Met. A-5N)	< 200mm3
Flexibilität EN/ISO 24344 (Met.A O 20mm)	ja
Entflammbarkeit	Needle Flame test acc. to IEC 60695-11, bis 30sec.
Rutschfestigkeit, dynamisch COF EN13893	> 0,30
Beständigkeit gegenüber Flecken EN/ISO 26987	beständig, je nach Konzentration und Dauer des Kontakts
Beständigkeit gegenüber Öle und Fette ASTM D471	Begrenzte Änderung von Volumen und Masse
Oberfläche	Zweischichtiger ESD-Tischbelag
Ecken	abgerundet
ESD gerecht	ja

Weitere Ausführungen

Artikel-Nr.	Länge x Breite
WL54960	400 mm x 400 mm
WL43389	400 mm x 600 mm
WL43390	**600 mm x 600 mm**
WL43391	700 mm x 1200 mm
WL43392	800 mm x 1200 mm
WL34495	900 mm x 600 mm
WL34499	1200 mm x 600 mm