# PVC Eckrampe, T-Lock, grau, 590 x 90 x 10 mm, 1 Stück

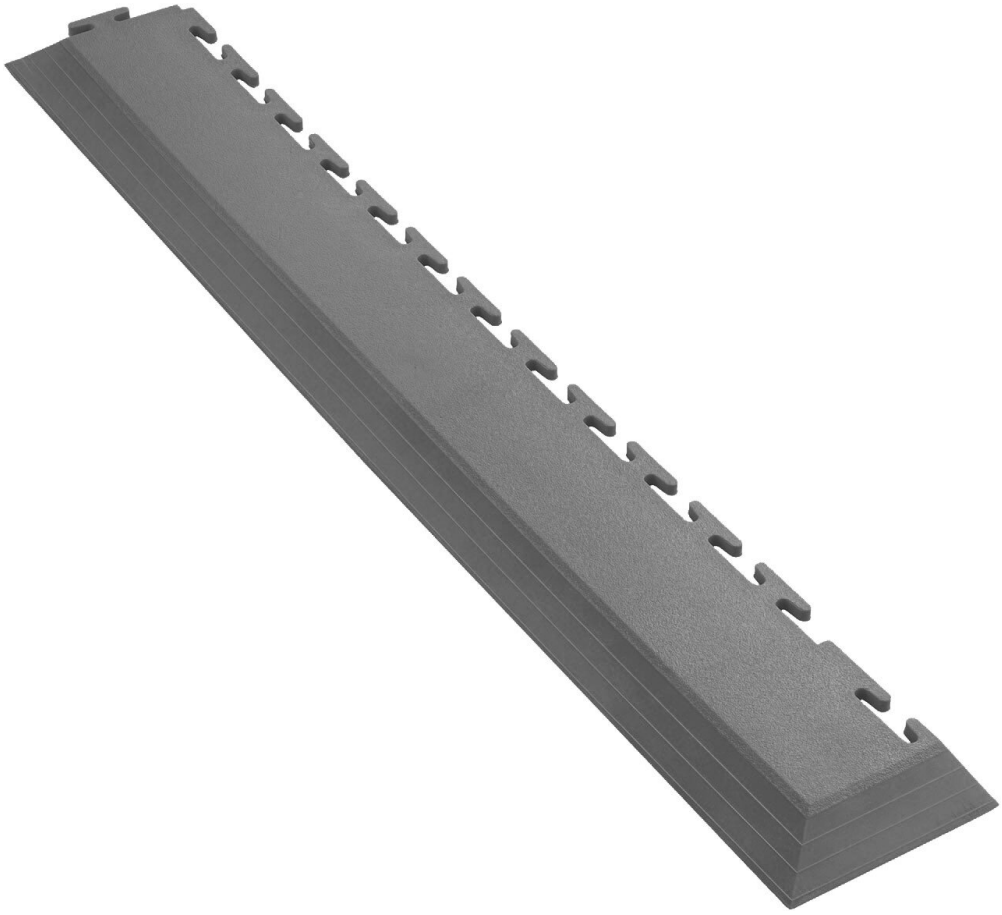

Die ineinandergreifenden Industriefliesen von Ecotile eignen sich als Bodenfliesen für gewerbliche, häusliche und leichte Industrieanwendungen, um Staub und Lärm zu reduzieren. Die Anbringung sollte auf harten Oberflächen stattfinden. Die Bodenfliesen bestehen aus einem spritzgegossenen Verbundstoff, der ökologisch nachhaltig ist.

- Rampe von 10mm auf 1mm
- Clip-On Rampenteilstücke
- Abmessungen: 590 mm x 90 mm

| | |
|---|---|
| **Artikel-Nr.** | **WL41927** |
| Modell | ecotile Flooring |
| Hersteller | ECOTILE |

| | |
|---|---|
| Hersteller-Artikel-Nr. | E59.220/1 |
| GPSR Herstellerdaten | ecotile Flooring<br>Sedgwick Road Unit 15<br>GB-LU4 9DT Luton<br>www.ecotileflooring.com |
| Länge | 590 mm |
| Breite | 90 mm |
| Höhe | 10 mm |
| Verkaufseinheit | 1 Stück |
| Inhaltseinheit | 1 Stück |
| Herstellerfarbangabe | grau (RAL 7015) |
| Farbe | grau |
| Material | pvc |
| Verbindungssystem | T-Lock |
| Beschaffenheit der Oberfläche | glatt |
| Stärke | 10 mm |
| Art des Belags | Eckrampe |
| Eigenschaften des Belags | glatt |
| ESD gerecht | nein |

## Weitere Ausführungen

| Artikel-Nr. | Stärke |
|---|---|
| WL41885 | 7 mm |
| **WL41927** | **10 mm** |