Stahlboden ESD M750, BxT 740x400 mm, 0 oder 20° geneigt einh

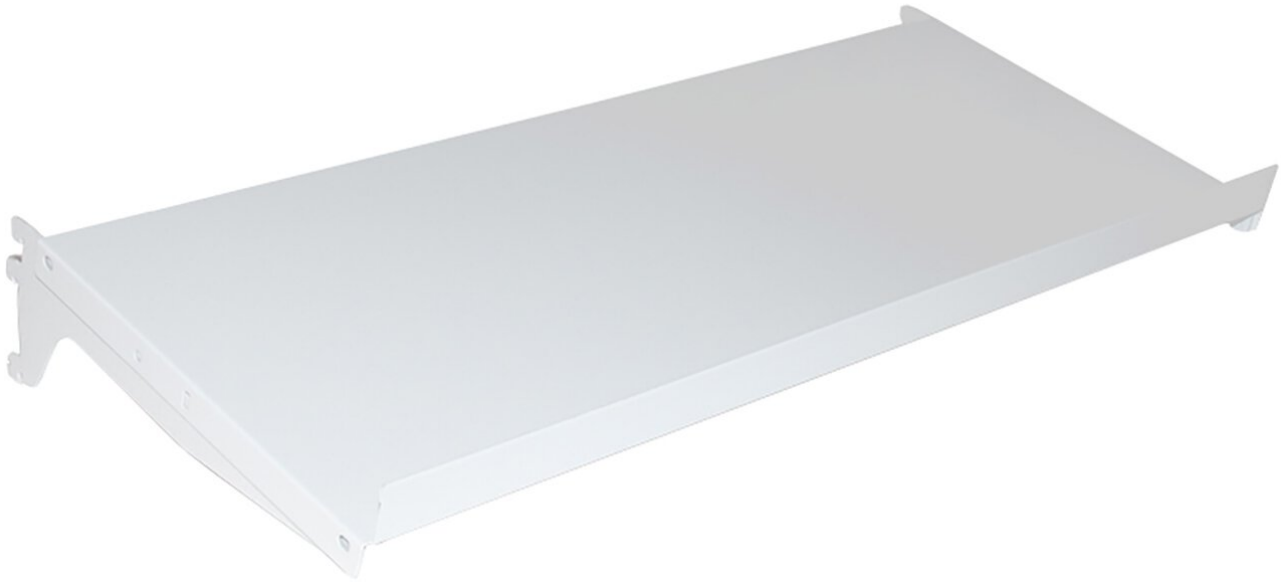

Aufgrund der zweifach verwendbaren Regalhalterungen kann das Regal entweder um 20° geneigt oder in horizontaler Position verwendet werden. Das Regal hat eine integrierte Kante, die je nach Verwendung des Regals entweder vorne oder hinten im Regal eingesetzt werden kann.
• Stahl-Regalboden, Tragfähigkeit 50 kg
• Geeignet für Modul M750
• Concept Arbeitstisch, TP Arbeitstisch, Workshop Werkbank, Basic-Wagen, Multiwagen, Treston Tower Aufbewahrungs- und Arbeitsstation
[https://3d.treston.com/?duid=weidinger_de|Gestalten Sie Ihren individuellen Arbeitsplatz mit dem TRESTON 3D Konfigurator]
[https://www.weidinger.eu/de/b/treston|Zur TRESTON Herstellerseite]

Artikel-Nr.	**WL39257**
Modell	852770-49
Hersteller	TRESTON
Hersteller-Artikel-Nr.	852770-49
GPSR Herstellerdaten	Treston Deutschland GmbH Frankfurter Str. 101 DE-65479 Raunheim www.treston.de

Breite	740 mm
Höhe	60 mm
Tiefe	400 mm
Verkaufseinheit	1 Stück
Inhaltseinheit	1 Stück
Herstellerfarbangabe	Lichtgrau RAL7035
ESD gerecht	ja